

Hinweis zur Kiss- + Ride-Zone „Am Osterberg“

Liebe Eltern und Erziehungsberechtigten
der Kinder von Kita-, Hort- und Grundschule Kaltenweide,

damit alle Kinder während der Dachsanierung an der Grundschule Kaltenweide
sicher zu Kita, Hort oder Grundschule an der Zellerie gelangen können, schaffen
wir eine

Kiss- + Ride-Zone „Am Osterberg“; sie gilt ab Freitag, 01. Dezember 2023.

- Wie Sie diese erreichen, veranschaulicht die **Grafik auf der Rückseite**.
- **„Am Osterberg“ wird mit dem 01. Dezember zur Einbahnstraße**, um eine übersichtlichere und damit sichere Verkehrssituation für aus- und einsteigende Kinder zu schaffen.

An der Zellerie lassen wir werktags die Zufahrt von 7 bis 14 Uhr kontrollieren.

In diesem Zeitraum gelangen nur berechtigte Personen mit ihren Fahrzeugen auf den Platz: Lehrende, Erziehende, Mitglieder der Freiwilligen Feuerwehr, Vertreter der Baufirmen oder Lieferanten.

Die Änderungen gelten vorerst, bis das Grundschuldach fertig saniert ist. Dieses ist nach aktuellem Stand im Frühjahr 2024 der Fall.

Die Arbeiten am Dach sind mittlerweile so weit vorangeschritten, dass die Firmen mehr Raum für die Baustelle benötigen. Vor diesem Hintergrund und angesichts der Umstände, dass es schon zuvor Konflikte auf der Zellerie gab, schaffen wir nun mit der neuen Kiss- and Ride-Zone eine bessere Verkehrssituation im Sinne der Kinder während der Bring- und Holzeiten.

Langenhagen, 23.11.2023

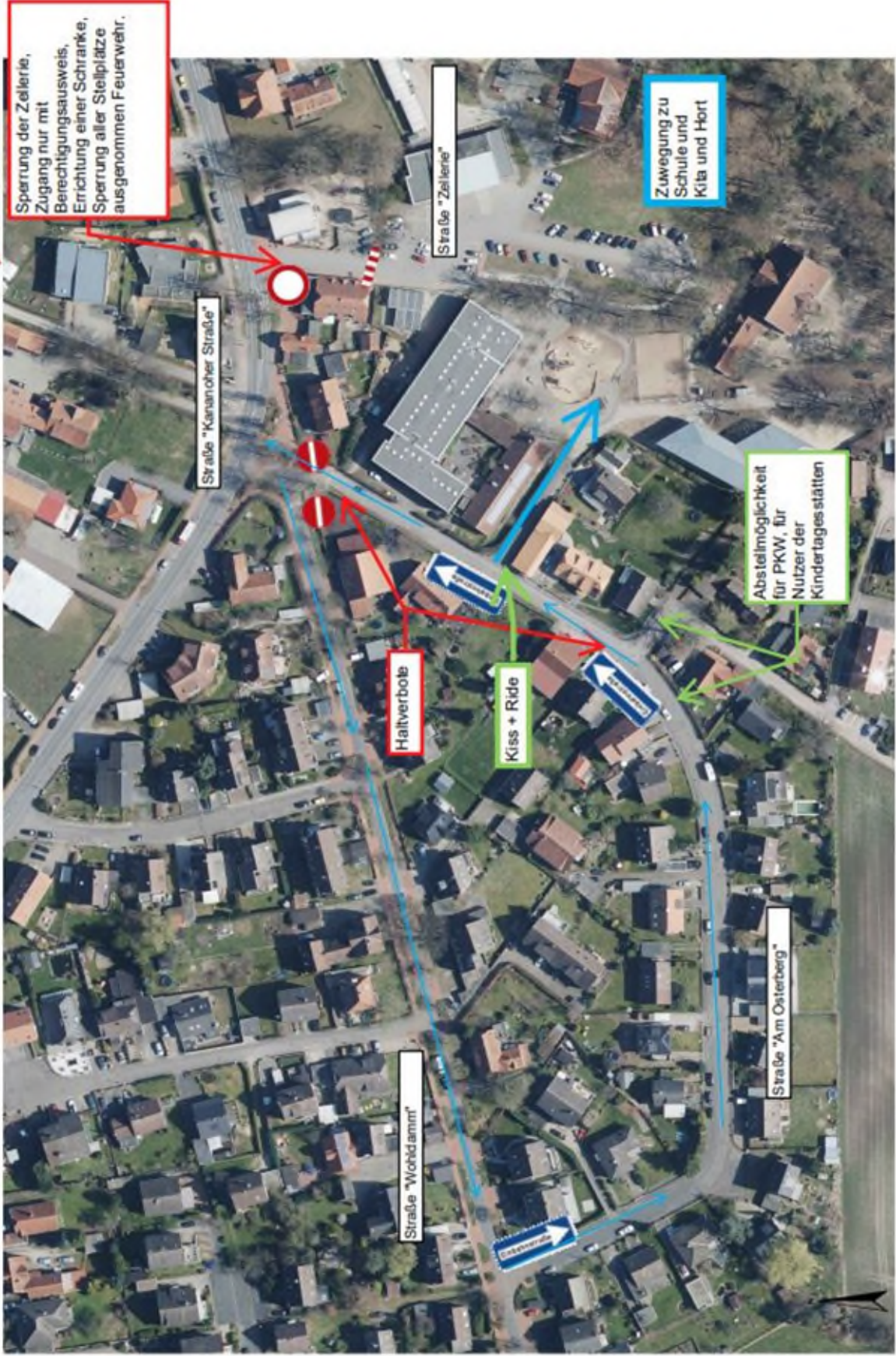

Übersichtsplan zur Sperrung der Zellerie, und zur neuen Zuwegung über die Seitenstraßen Wohldamm und Am Osterberg
Dauer: 01.12.2023 – 12.04.2024